

ROUGIERS

LA SOURCE DE LA GUILLANDIERE ET SES ABORDS

 Var
19
 Site Classé

CONTEXTE REGLEMENTAIRE

Site classé

Décret du 24 janvier 1934

Autres mesures de protection concernant le site

Aucune

Propriété

Communale

Autres sites protégés sur la commune

Aucun

Superficie

non renseignée

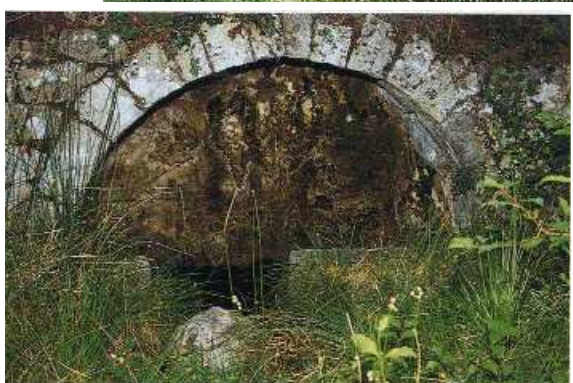

COMPOSANTE DU SITE

Motivation de la protection

« La source de Guillandière est située dans les bois communaux à l'est de la colline de St Jean, enclavée dans une grande parcelle communale au Sud-Est et à 4 ou 5 km du village de Rougiers. Elle se compose de trois arches demi-circulaires sur un même plan, réunies par leur base. Ces trois arches, en pierre et maçonnerie, sont à flanc de coteau et abritent le bassin de la source. L'aspect de solidité de l'ensemble des trois arches est remarquable. ».

(Extrait d'une note supposée du Maire peu de temps avant le classement, après un incendie)

Autrefois la "fontaine" de la source de la Guillandière constituait la réserve d'eau pour le château de Saint- Jean pour le vieux village. De l'occupation romaine au Moyen-Age, les villageois descendaient se ravitailler à Guillandière avec jarres et vases de terre, ce qui explique la profusion de poteries découvertes lors de fouilles récentes. (dans "Pays de Ste Baume", journal de l'Ecomusée)

Etat actuel

Accès difficile au site dans un cadre sauvage qui a subi une tempête dévastatrice pour la forêt environnante, comme dans toute la région provençale (hiver 2000-2001). La source n'est pas apparente, elle paraît se trouver au fond du bassin, profond d'un mètre environ et toujours plein d'eau excessivement limpide et fraîche, quelque soit la saison et l'état de sécheresse. Contrairement à beaucoup de sources, la Guillaudière n'est pas reléguée au fond d'un trou.

Observation

« Encouragée par la perspective du classement prochain de ce site, la municipalité de Rougiers a fait planter devant la source un acacia et deux platanes. Par ailleurs, la verdure réapparaît rapidement; la plupart des arbres brûlés laissent voir quelques rejets et tout permet d'espérer que, dans peu d'années, Guillaudière (indépendamment des réelles valeurs archéologiques reprendra son aspect riant et verra à nouveau affluer les amateurs de verdure, de soleil et de bon air».

(Extrait d'une note supposée du Maire / voir Motivation)

LOCALISATION DU PERIMETRE

La source de la Guillaudière et ses abords, comprenant les parcelles de terrain inscrits sous les N°115 et 116 du plan cadastral.

(Arrêté du 24 janvier 1934)

SITUATION

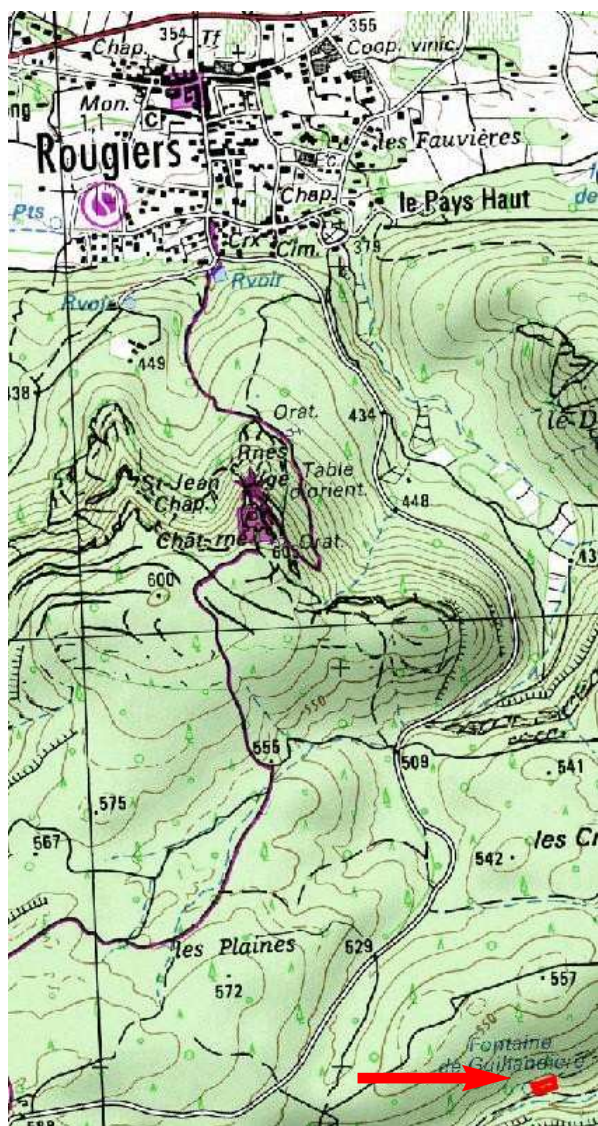

Source : IGN-scan25

CADASTRE ANCIEN

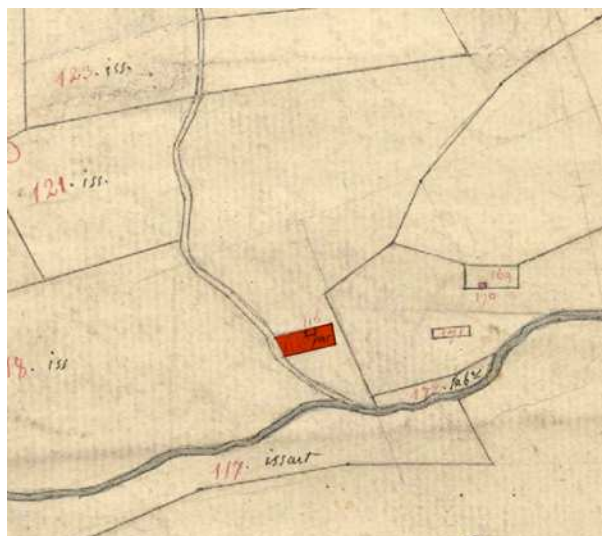

CADASTRE ACTUEL

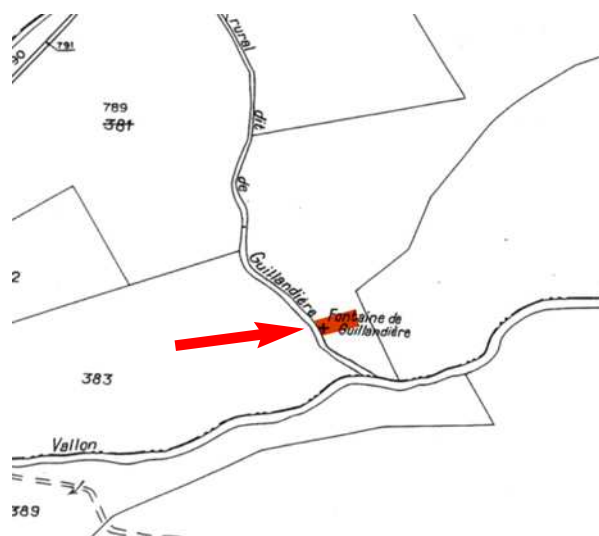

 site classé